ASOCIACIÓN GRUPO SCOUT
HESPERIA 456

SCOUTS Construir un Mundo Mejor

ASDE Exploradores de Madrid

# OBJETIVOS SEMANA SANTA 2015

## MANADA CHIKIWONTA – MATAELPINO

- Identificar y conocer la etapa de progresión a la que pertenecen.
- Conocer y profundizar en el marco simbólico de la manada a trasvés del juego y la ceremonia.
- Llevar a cabo la realización de la cacería teniendo una mayor responsabilidad sobre ella.
- Conocer otras realidades sobre las tecnologías y el uso adecuado de las mismas.
- Mejorar la condición física a través de la marcha y los juegos.
- Conseguir mayor afinidad con los miembros de la manada a través de la confianza y el compañerismo.

# AMBIENTACIÓN:

ASOCIACIÓN GRUPO SCOUT
HESPERIA 456

SCOUTS® Construir un Mundo Mejor

ASDE Exploradores de Madrid

# CRONOGRAMA DE SEMANA SANTA

| | Mañana 1 | Mañana 2 | Tarde 1 | Tarde 2 | Noche |
|---|---|---|---|---|---|
| **Jueves 2** | Reconocimiento del Terreno Y Normas<br>*Bocadillo+Fruta | Juegos de Desfogue e Introducción Ambientación/ Promesas<br>-TUTORIAL- | Gymkana<br>-EN BUSCA DE RECURSOS- | | Juegos Nocturnos<br><br>-EL ATAQUE DE LOS DUENDES- |
| **Viernes 3** | Juego trasversal durante la marcha<br>**-QUE EMPIECEN LOS SAQUEOS-**<br>Marcha – No comemos en el Albergue<br>4,7 km dia + 4,7 km vuelta | | | Ducha<br>Dinámica uso tecnologías.<br>-¡HAY UNA NUEVA ACTUALIZACIÓN!- | Juegos nocturnos<br>-BUSCANDO AL GIGANTE<br>&<br>TORRES DE ARQUERAS A TORRES DE MAGOS.<br>"CAMBIO"- |
| **Sábado 4** | Cacerías<br>-BATALLA CAMPAL-<br>Juegos hechos por los lobatos. | | Taller<br>-LOS CONSTRUCTORES- | Ducha<br>Punto Fijo<br>Ensayo promesas/ formación | Ceremonia |
| **Domingo 5** | Evaluación<br>-REVISION DE ALDEA- | Promesas | Comida y Vuelta a Madrid | | |

ASOCIACIÓN GRUPO SCOUT

# HESPERIA 456

SCOUTS® Construir un Mundo Mejor

ASDE Exploradores de Madrid

ASOCIACIÓN GRUPO SCOUT
# HESPERIA 456

SCOUTS® Construir un Mundo Mejor

ASDE Exploradores de Madrid

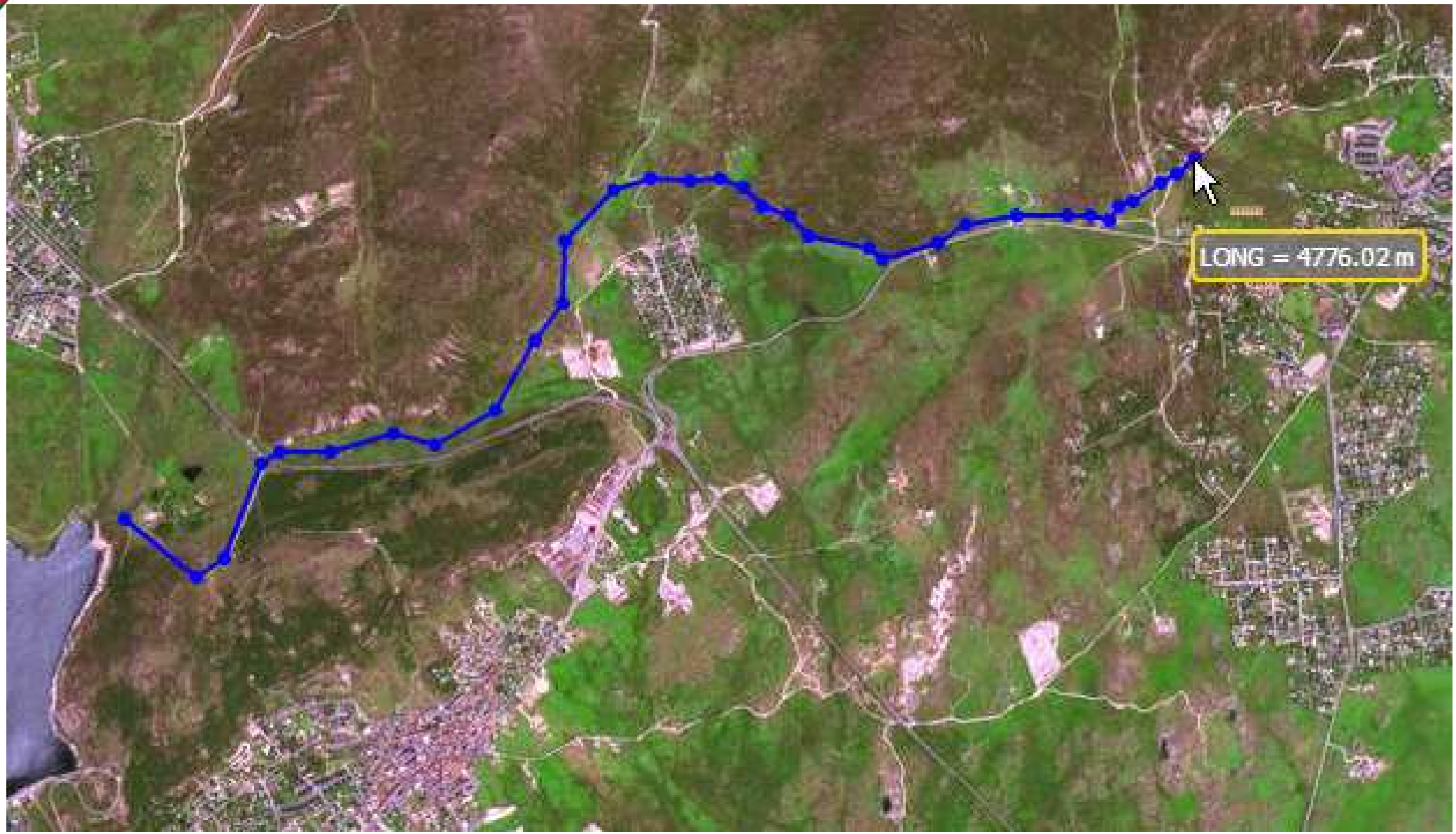

ASOCIACIÓN GRUPO SCOUT
# HESPERIA 456

SCOUTS® Construir un Mundo Mejor

ASDE Exploradores de Madrid

## DISFRACES:

| SEISENA GRIS | |
|---|---|
| DIEGO (SEISENERO) | UNA BARBA, PANTALÓN NEGRO Y CAMISETA/SUDADERA MARRÓN. |
| AITANA | |
| ANA | |
| DAVID | |
| ANDRÉS | |
| SERGIO (SUBSEISENERO) | |

| SEISENA BLANCA | |
|---|---|
| RAQUEL (SEISENERA) | TOALLA ROJA, MALLAS NEGRAS Y CAMISETA MARRÓN. |
| | |
| ANGEL | |
| FERRÁN | |
| JORGE | |
| PATRI (SUBSEISENERA) | |

| SEISENA NEGRA | |
|---|---|
| LIDIA (SEISENERA) | MALLAS MARRONES, CAMISETA VERDE Y UNA BOLSA DE BASURA NEGRA. |
| | |
| LUCIA SAN MARTIN | |
| PEDRO | |
| HUGO | |
| ALEJANDRO (SUBSEISENERO) | |

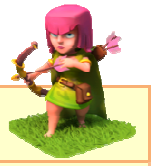

| SEISENA BEIGE | |
|---|---|
| LUNA (SEISENERA) | CAMISETA ROSA, PANTALÓN O MALLAS MARRONES Y UN ARCO |
| MATEO | |
| GONZALO | |
| ALBERTO | |
| GADEA | |
| JULIA (SUBSEISENERA) | |

| SEISENA MARRÓN | |
|---|---|
| MARINA (SUBSEISENERA) | CAMISETA AZUL CLARA, PANTALÓN AZUL OSCURO Y CAPA AZUL |
| LUCIA SANCHEZ | |
| DARIO | |
| LEIRE | |
| IVÁN | |
| | |

Inscrita en el Registro de Asociaciones de la Comunidad Autónoma de Madrid con el número 26.387 - C.I.F. G-83942748
Miembro de ASDE Exploradores de Madrid

*La única comida que deberán llevar, será un **bocadillo y una "pieza de fruta"** para comer el primer día (evitar platanos y cocos, por favor. "nada de tuppers").

*Deberán llevar **dos cantimploras** para la marcha ya que, según el mapa, no hay puntos de agua accesibles, por lo que por prevención, preferimos que lleven dos cantimploras para tener agua en todo momento.

Los Viejos Lobos